

# Kohlhammer

DEUTSCHER  
GEMEINDEVERLAG

Kohlhammer



WEB-AMT

# Inhalt

<b>1.</b>	<b>Allgemein</b>	<b>4</b>
	1.1 Allgemeines zu Web-Amt	5
<b>2.</b>	<b>Varianten</b>	<b>6</b>
	2.1 PDF	7
	2.2 Assistenten	9
<b>3.</b>	<b>Referenzen</b>	<b>11</b>
	3.1 Referenzen	12
<b>4.</b>	<b>Individuelle e-Governmentlösungen</b>	<b>13</b>
	4.1 Übersicht und Beispiele	14
<b>5.</b>	<b>Glossar</b>	<b>15</b>
	5.1 Glossar	16
<b>6.</b>	<b>Bestellschein</b>	<b>17</b>
	6.1 Bestellschein	18
<b>7.</b>	<b>Preise/Abrechnung</b>	<b>19</b>
	7.1 Preise/Abrechnung	20

# 1.0

Allgemein



## Allgemeines zu Web-Amt

- › Mit Web-Amt **setzen Sie das OZG um**. Das Onlinezugangsgesetz (OZG) verpflichtet Kommunen, ihre Verwaltungsleistungen auch online anzubieten. Sie möchten die Verfahren in Ihrer Verwaltung und für Bürgerinnen und Bürger effizienter und nutzerfreundlicher machen?
- › Bereitstellung der Online-Anträge als **intelligente Ausfüllassistenten** oder als **ausfüllbare PDF-Dateien** auf der Homepage oder im Intranet
- › Web-Amt-Formularlösungen vereinfachen Workflows
- › Mit der Unterstützung von unserem Partner, der DSV-Gruppe – ein spezialisierter Dienstleister für die Sparkassen-Finanzgruppe – ist eine kurzfristige Umsetzung auch individueller Anforderung jederzeit möglich
- › Zugriff auf alle Web-Amt-Formularlösungen mit Ausfüllassistent über einen zentralen Formularserver

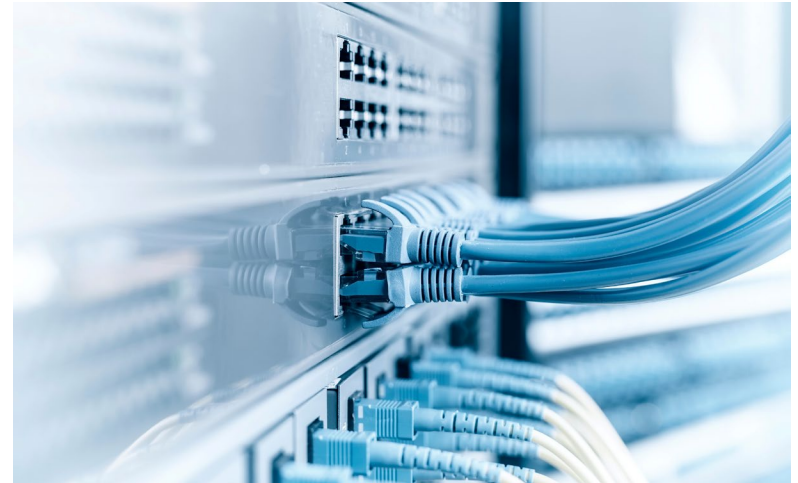

# 2.0

Varianten



# 2.1

## PDF-Vordrucke

- › Bereitstellung von geprüften ausfüllbaren PDF-Vordrucken aus dem Kohlhammerportfolio
  - › Pflege und Aktualisierung bei Rechtsänderungen übernimmt Kohlhammer für den Kunden. Es werden immer die aktuellen Versionen zur Verfügung gestellt
  - › Links werden über einen zentralen Server dem Kunden zur Verfügung gestellt zur Einbindung auf der Homepage oder im Intranet
  - › Beim Ausfüllen prüft Web-Amt automatisch, ob die Daten valide und plausibel sind
  - › Mathematische Funktionen: Web-Amt rechnet für Sie
  - › Einbindung einer Vorderseite mit Infotext im Kundendesign oder Direktaufruf des Formulars
  - › Daten der Formulare können auf Wunsch als PDF- oder XML Datensatz an die Kommune übertragen werden. Automatische Befüllung von Fachverfahren möglich
  - › Einbindung elektronischer Signatur
- › Eindruck eines 2D Barcodes zur Überwindung des Medienbruchs möglich
  - › Schrittweises Ausfüllen, der Vorgang kann abgebrochen und später fortgeführt werden ohne, dass bereits eingegebene Abhängigkeiten verloren gehen
  - › OSCI-basierter verschlüsselter Datenaustausch
  - › Ausgefülltes PDF für den Bürger zum Ausdrucken oder als Download möglich
  - › Bestätigungsmail für den Absender
  - › Daten des Bürgers werden nur kurz zwischengespeichert und dann sofort gelöscht



# 2.1

## PDF Vordrucke

**Folgeantrag auf Grundsicherung im Alter und bei Erwerbsminderung**  
**Zwölftes Buch Sozialgesetzbuch (SGB XII) Kapitel Vier**  
**für die Zeit ab dem**

**Antragstellerin**  
Familienname, Vorname:  Geburtsdatum:   
Anschrift (Straße, Hausnummer, Postleitzahl, Ort):

**Ehegatte/Lebensgefährtin oder Lebenspartnerin**  
Familienname, Vorname:  Geburtsdatum:   
Anschrift (Straße, Hausnummer, Postleitzahl, Ort):

**1. Angaben zu den persönlichen Verhältnissen**  
 Gegenüber den erklärten Verhältnissen sind keine Änderungen eingetreten.  
 Gegenüber den erklärten Verhältnissen sind folgende Änderungen eingetreten:

**Folgende Person ist in die Haushaltsgemeinschaft aufgenommen worden bzw. hat sie verlassen:**  
Familienname, Vorname:  Geburtsdatum:   
Familienstand:  Verwandtschaftsverhältnis:  Staatsangehörigkeit:

**Mehrbedarfsbestände des § 30 SGB XII**  
Folgende Personen besitzen/ besitzen einen Schwerbehindertenausweis nach § 69 Abs. 5 SGB IX mit den Merkmalen "G" oder "aG" (Bitte Kopie des Ausweises dem Antrag beifügen):  
Familienname, Vorname:  Geburtsdatum:  Ausstellungsdatum des Ausweises:

**Die Antragstellerin/Lebensgefährtin/Lebenspartnerin ist schwanger (Bitte Mutterschaftspass oder ärztliches Attest dem Antrag beifügen):**  
Familienname, Vorname:  Geburtsdatum:

**Der/ Die Antragsteller/Antragstellerin, ebensgefährtin/Lebensgefährtin oder Lebenspartner/Lebenspartnerin benötigt eine kostenaufliegende Einleitung (Bitte ärztliches Attest unter Angabe der Diagnose dem Antrag beifügen):**  
Familienname, Vorname:  Geburtsdatum:

**2. Einkommensverhältnisse**  
 Gegenüber den erklärten Verhältnissen sind keine Änderungen eingetreten.  
 Gegenüber den erklärten Verhältnissen sind folgende Änderungen eingetreten:

Familienname, Vorname	Art der Einnahme	Monatlicher Betrag	Zeitpunkt der Änderung	Absetzbare Beträge (z.B. Sozialversicherungsbeiträge, Werbungskosten)
<input type="text"/>	<input type="text"/>	<input type="text"/>	<input type="text"/>	<input type="text"/>
<input type="text"/>	<input type="text"/>	<input type="text"/>	<input type="text"/>	<input type="text"/>

Vom Einkommen abzusetzende Beträge (z.B. **Haftpflicht-Hausratversicherung** etc. - bitte Nachweise beifügen)  
Art der abzusetzenden Beträge:  Monatlicher Betrag:

Verfügt eines Ihrer Kinder/verfügt eines Ihrer beiden Elternteile über ein jährliches Einkommen von 100.000,- Euro?  
Nein  Ja, und zwar

Familienname, Vorname	PLZ	Wohnort	Anschrift (Straße, Hausnummer)
<input type="text"/>	<input type="text"/>	<input type="text"/>	<input type="text"/>
<input type="text"/>	<input type="text"/>	<input type="text"/>	<input type="text"/>

Sollten die Plätze nicht ausreichen, benutzen Sie bitte ein separates Blatt.  
\* Es sind alle Einnahmen und Bezüge anzugeben. Dies gilt auch für Einnahmen und Bezüge, die nicht der Sozialversicherung- oder Steuerpflicht unterliegen. Die Höhe ist nachzuweisen.

Anlage 5  
Blatt 1 von 3

**Vordruck für Feuerungsanlagen**

Zutreffendes bitte ankreuzen

**1.  Vordruck zur Einholung der Bescheinigung der bevollmächtigten Bezirksschornsteinfegerin / des bevollmächtigten Bezirksschornsteinfegers**  Eingang Bauaufsichtsbehörde

bei verfahrensfrei gestellten Feuerungsanlagen nach § 61 Absatz 1 Nummer 2 Buchst. a und Nummer 4 Buchst. c LBO in Verbindung mit § 42 Absatz 6 LBO  
 im Rahmen der Genehmigungsfreistellung nach § 62 LBO in Verbindung mit § 42 Absatz 6 LBO  
 im vereinfachten Baugenehmigungsverfahren nach § 63 LBO in Verbindung mit § 42 Absatz 6 LBO

Datum des Bauantrages / der Einreichung der Genehmigungsfreistellung

**Baubeschreibung im Rahmen des Baugenehmigungsverfahrens nach § 64 LBO**

An die bevollmächtigte Bezirksschornsteinfegerin / den bevollmächtigten Bezirksschornsteinfeger

Name:  bei der Bauaufsichtsbehörde  
Anschrift:

**2. Baugrundstück in der Gemeinde**  Aktenzeichen der Bauaufsichtsbehörde

Straße, Hausnummer:  Herstellungskosten:

Gemarkung:  Flur:  Flurstück:  EUR

Gebäude mit Weichdach  ja  nein

Name der Bauherrin / des Bauherrn:   
Anschrift der Bauherrin / des Bauherrn:

**3. Vorhaben**

Einrichtung  Änderung von

Schornstein  Abgasleitung  Querschnittsänderung  Luft-Abgas-System  BHKW  
 Feuerstätte  Brennstoffzelle  Wärmepumpe  Motor

**4. Feuerstätte:**  Sonstiges

Brennstoff:  fest  Heizöl  Erdgas  Flüssiggas  Biogas   
Hersteller, Typ:  Art der Feuerstätte:  Nennwärmeleistung kW:  Abgastemperatur °C:  notwendiger Förderdruck Pa:

1.

0  
1  
0  
5  
8  
0  
4  
0  
3

- Unverbindlich gegenüber - und  
 Nachdruck ist ausdrücklich und  
 elektronische Speicherung verboten

- Unverbindlich gegenüber -  
 Nachdruck ist ausdrücklich und  
 elektronische Speicherung verboten

01415/01/01 | M. Kohlhammer GmbH | (0800)  
 100000000 | www.kohlhammer.de  
 Kuhlhammer ist ein Markenname der  
 Kohlhammer Group



# 2.2

## Ausfüllassistenten

- › Ausfüllassistenten im HTML Format
- › Mobile Device-Fähigkeit ist komplett gegeben
- › Barrierefreiheit
- › Individuelles Design
- › Verkürzung des Ausfüllprozesses (z.B. Kinder > Nein; Kinderteil wird komplett übersprungen)
- › Qualität der Dateneingabe ist wesentlich höher (Hilfetexte, Drop-Down Menüs, Plausibilitäten etc.)
- › Hochladen von Anlagen etc.



# 2.2

## Assistenten

Formularservice / Ostseebad E... Start - Antrag auf Erteilung er...

secure2.web-amt.de/intelliform/forms/Stadt\_Eckernförde\_Bauamt/pool/001630/0063000001\_Asu/index

Städteinfo Kohlhammer Cloud Anvis Lernungsbung Ha... Haufe Aste Ausschreibungen Konkurrenzdaten Lesereichen-Symb... Lieferanten sonst... LTMG BAWO TYGG\_VIRGABE NL... Alle Lesereichen

Antrag auf Erteilung einer Sondernutzungserlaubnis zur Einrichtung einer Baustelle

**Start**

Klicken Sie auf **Starten**, um das Formular Schritt für Schritt online auszufüllen.

Am Ende des Formular-Assistenten erhalten Sie automatisch ein fertig ausgefülltes Dokument als PDF-Dokument. **Einfach ausdrucken, unterschreiben und an die zuständige Stelle senden.**

Copyright © W. Kohlhammer GmbH

Kohlhammer: Alle Fachbereiche Formularservice / Ostseebad E... Antragstellerin/ Antragsteller

secure2.web-amt.de/intelliform/assistenten/intelliform-Mandanten/pool/assistenten-Dialoge/001630/0063000001/dialog/jpressionid=yYKAAFTXDKS-7t8Bt5uaMo1W0ZlrvGy7Dw5S.F0/state

Allgemeine Infos Kohlhammer Cloud Anvis Lernungsbung Ha... Haufe Ärzte Ausschreibungen Konkurrenzdaten Lesereichen-Symb... Lieferanten sonst... LTMG BAWO TYGG\_VIRGABE NL... Alle Lesereichen

Antrag auf Erteilung einer Sondernutzungserlaubnis zur Einrichtung einer Baustelle

**Antragstellerin/ Antragsteller**

**Fehler beim Ausfüllen: Bitte überprüfen Sie Ihre Angaben**

\* Pflichtfelder

Vorname:

Name:

Firma:

Straße/Haus-Nr. \*:

PLZ/Ort. \*:

Telefon:

Fax:

Email:

**Ungültige Feldformatierung**

**Rechtsgrundlage**

**Antragstellerin/ Antragsteller**

- Ansprechpartner des Antragstellers
- Bevollmächtigte/r
- Ansprechpartner des Bevollmächtigten
- bei Firmen: Registereintrag
- Art des Bauvorhabens
- Ort der Sondernutzung
- Benötigte Flächen
- Besonderheiten im Verkehrsraum
- Nutzungszeitraum

# 3.0

Referenzen



# 3.1

## Referenzen

- › Stadt Eckernförde  
<https://www.eckernfoerde.de/F%C3%BCr-die-B%C3%BCrger/Service/Formulare/>
- › Stadt Ludwigsburg  
<https://www.ludwigsburg.de/site/Ludwigsburg-Internet-2020/node/18072234?QUERYSTRING=Formulare>
- › Stadt Kirchheim unter Teck  
<https://www.kirchheim-teck.de/formulare>
- › Weitere 200 Kommunen bundesweit



# 4.0

Individuelle  
e-Governmentlösungen



# 4.1

## Übersicht und Beispiele

Die cit-Intelliformtechnik bietet eine Vielzahl an Möglichkeiten für die Umsetzung **individueller** und **komplexer** Projekte. Von der Realisierung eines „einfachen“ kommunalen Vordruckes wie „Genehmigung zum Abrennen eines Feuerwerkes“ bis hin zu einem komplexen Anmeldeassistenten wie der „Weihnachtsmarkt“ in Ludwigsburg o.ä. ist vieles machbar. Die rechtliche Pflege erfolgt durch den Kunden, die Umsetzung obliegt uns.

Beispiel:

Beitragsrechner für Betreuung und Mittagessen an Ludwigsburger Schulen, Schuljahr 2022/2023 (web-amt.de)  
[https://secure2.web-amt.de/intelliform/forms/Stadt\\_Ludwigsburg/Fachbereich\\_Bildung\\_Familie/Abteilung\\_Schule/Beitragsrechner\\_Schuljahr\\_2022\\_23/index](https://secure2.web-amt.de/intelliform/forms/Stadt_Ludwigsburg/Fachbereich_Bildung_Familie/Abteilung_Schule/Beitragsrechner_Schuljahr_2022_23/index)



# 5.0

## Glossar



## Glossar

- › **BizTalk** Microsoft BizTalk Server, oft einfach nur als „BizTalk“ bezeichnet, ist ein Enterprise Service Bus (eine Netzwerkarchitektur, die die Integration verteilter Dienste ermöglicht). Durch Adaptoren, die speziell darauf ausgelegt sind, in großen Unternehmen zwischen Systemen zu kommunizieren, wird eine Automatisierung von Geschäftsprozessen ermöglicht.
- › **JMS** Java Message Service JMS ist eine Standard-API (Schnittstelle: verbindet Soft- und Hardware-komponenten) zum Senden und Empfangen von Nachrichten. Sie ermöglicht das Erstellen, Senden, Empfangen und Lesen von Nachrichten für Komponenten, die auf J2EE (Java™ 2 Platform Enterprise Edition) basieren. Die Java-Sprache ermöglicht die plattformübergreifende Kommunikation zwischen mehreren Arten von Geräten.
- › **SSH** Secure Shell bezeichnet ein kryptographisches Netzwerkprotokoll für den sicheren Betrieb von Netzwerkdiensten über ungesicherte Netzwerke. Häufig wird es verwendet, um lokal eine entfernte Kommandozeile verfügbar zu machen, d. h., auf einer lokalen Konsole werden die Ausgaben der entfernten Konsole ausgegeben, und die lokalen Tastatureingaben werden an den entfernten Rechner gesendet. Bedeutet einfach, dass Daten über eine gesicherte Internetverbindung ausgetauscht werden.
- › **Verschlüsselt** Daten des Nutzers werden an die Behörde per E-Mail verschickt. Diese Mail kann verschlüsselt werden, so dass Dritte diese nicht einsehen können.
- › **Caller** Für jeden Aufruf wird eine Vorgangsnummer erzeugt, diese wird am Ende dem Nutzer angezeigt. Über diese Nummer lässt sich jeder Vorgang genau identifizieren.
- › **Medienbruch** bedeutet, wenn z.B. eine Nachricht ausgedruckt und wieder eingescannt wird. Dies bedeutet eine Unterbrechung der Datenübertragung.
- › **medienbruchfreie** Weiterverarbeitung Die erfassten Daten können von angehängten Datenverarbeitungssystemen weiterverarbeitet werden, ohne dass diese ausgedruckt und erneut eingegeben werden.
- › **2-D-Barcode** englisch 2D Barcode oder Matrix Barcode werden optoelektronisch lesbare Schriften bezeichnet, die aus verschiedenen breiten Strichen oder Punkten und dazwischen liegenden Lücken mit möglichst hohem Kontrast bestehen. Kennt man von Warenpreisschildern.
- › **Adaptoren** Regulatoren für die interne Kommunikation



# 6.0

## Bestellschein



# 6.1

## Bestellschein

**Kohlhammer**  
DEUTSCHER  
GEMEINDEVERLAG

Verlag  
für die  
öffentliche  
Verwaltung

### Bestellübersicht

#### Wohngeld

Deutscher Gemeindeverlag GmbH  
Heßbrühlstraße 69  
70565 Stuttgart

Für eilige Bestellungen Telefon: 0711 7863-7355 Fax: 0711 7863-9400 E-Mail: <a href="mailto:dgv@kohlhammer.de">dgv@kohlhammer.de</a>	Mindestabnahmemenge 10 Stück je Einzeldruck oder Mindestbestell- wert 10,00 € (zzgl. Versand/Verpa- ckung und jeweils gesetzlich gültiger MwSt.)
Anschrift/Kontaktperson/E-Mail (E-Mail bitte dringend für Rückfragen angeben):	
Besondere Versandanschrift:	

Kunden-Nr.      Bestelldatum/-zeichen (Abteilung/Telefon-Nr.), Unterschrift      Vertr.-Nr.      Vertr.-Auftrags-Nr.

--	--	--	--

Auf unserem Blog stellen wir regelmäßig Aktuelles, Rechtsänderungen und neue Produkte vor: [blog.kohlhammer.de/category/formularverlage](http://blog.kohlhammer.de/category/formularverlage)

 **ausfüllbares pdf oder Formulärlösung mit Ausfüllassistent** für Ihre Homepage/Intranet

**Brauchen Sie digitale Formulare, auch aus anderen Bereichen? Sprechen Sie uns an!**

Menge	Artikel-Nr.	Bezeichnung		
				Assistent
<b>Bundesweit einsetzbare Formulare</b>				
	00/620/8110/60	Wohngeldantrag für den Mietzuschuss, bundeseinheitliches Formular, A4, 12-seitig	<input type="checkbox"/>	<input type="checkbox"/>
	00/620/8114/60	Wohngeldantrag für den Lastenzuschuss, bundeseinheitliches Formular, A4, 12-seitig, gelb	<input type="checkbox"/>	<input type="checkbox"/>
	00/620/8111/01	Einführungsblatt zum Wohngeldantrag für den Mietzuschuss, bundeseinheitliches Formular, A4, 1-seitig	<input type="checkbox"/>	<input type="checkbox"/>
	00/620/8114/01	Einführungsblatt zum Wohngeldantrag für den Lastenzuschuss, bundeseinheitliches	<input type="checkbox"/>	<input type="checkbox"/>

# 7.0

Preise/Abrechnung



# 7.1

## Preise / Abrechnung

Generell kann Web-Amt in der PDF-Ausführung **einzel**n oder als **Paket** erworben werden.

Alle einzelnen Vordrucke aus dem **Kohlhammerportfolio** sind jederzeit als Web-Amt Produkt möglich. Gleiches gilt für die Variante mit Assistenten. Laufzeit mindestens 24 bzw. 36 Monate.